



Comune di Sesto Fiorentino

Settore Sviluppo del Territorio – Servizio Pianificazione Territoriale



Variante al Piano Strutturale relativa all'Accordo di Programma per la realizzazione del nuovo liceo A.M. Enriques Agnoletti e per l'attivazione di sinergie nel campo della ricerca e sviluppo tecnologico con il polo dell'Università degli Studi di Firenze presso il Comune di Sesto Fiorentino

(ai sensi dell'art.34 del D.Lgs 267/2000, degli artt.34bis e ss. della L.R. 40/2009, della L.R. 35/2011 e della L.R. 65/2014)

Tavola – 4 Utoe: Sistema delle qualità (estratto)

STATO VIGENTE e STATO VARIATO scala 1:10.000

Settembre 2017

Sindaco: Lorenzo Falchi

Assessore all'Urbanistica: Damiano Sforzi

Direttore del Settore Sviluppo del Territorio: Lorenzo Venturini

Progettazione: Alessandra Guidotti (coord.)

Ufficio di Piano: Matilde Casciaro

Indagini Geologiche e Idrauliche: Luciano Lazzeri

Responsabile del Procedimento: Lorenzo Venturini

Garante dell'informazione: Valeria Casella

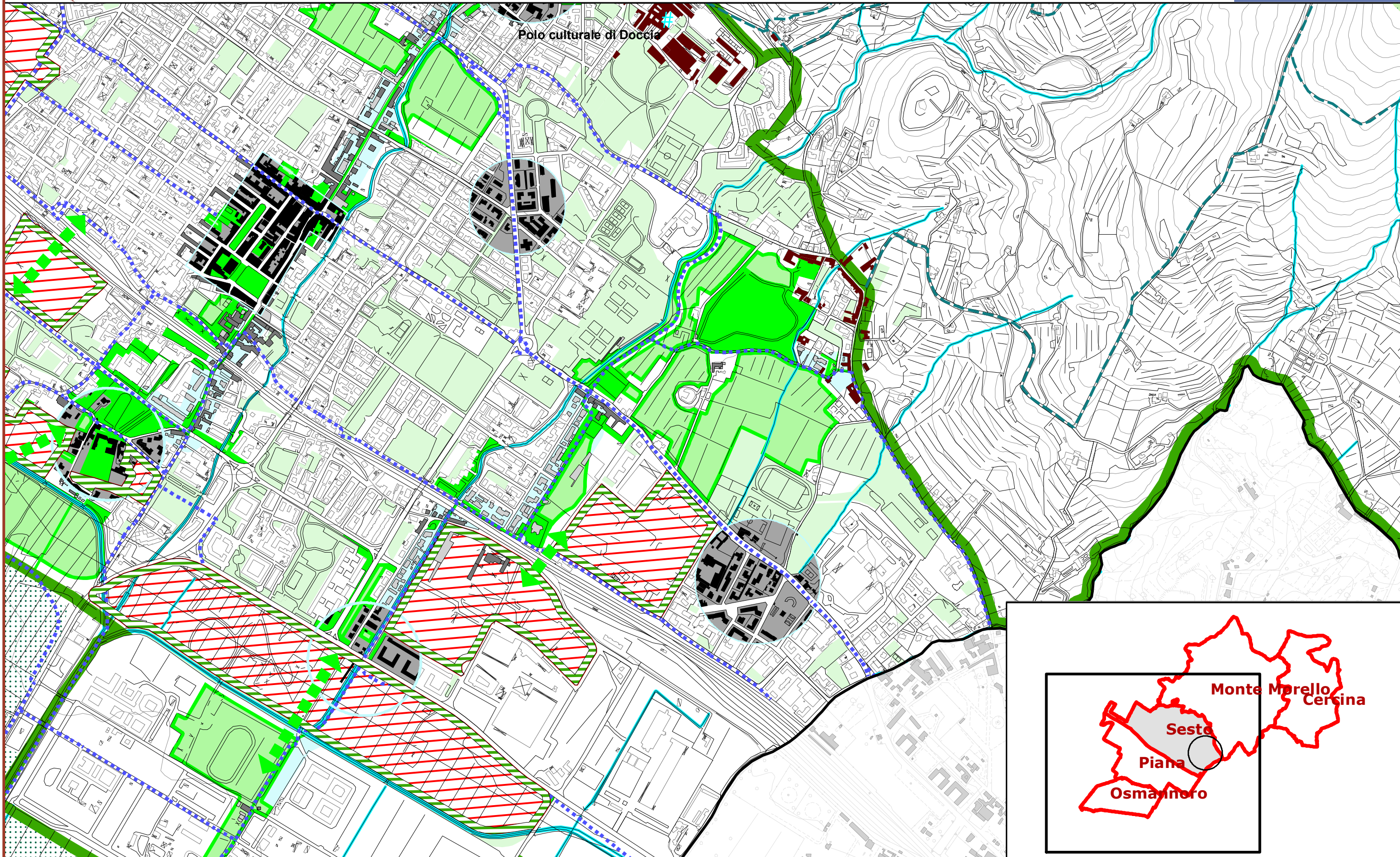

Polo culturale di Doccia

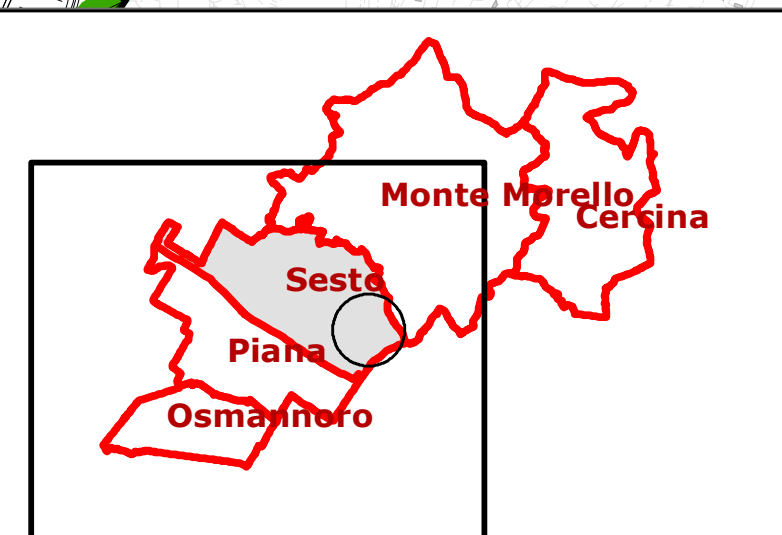

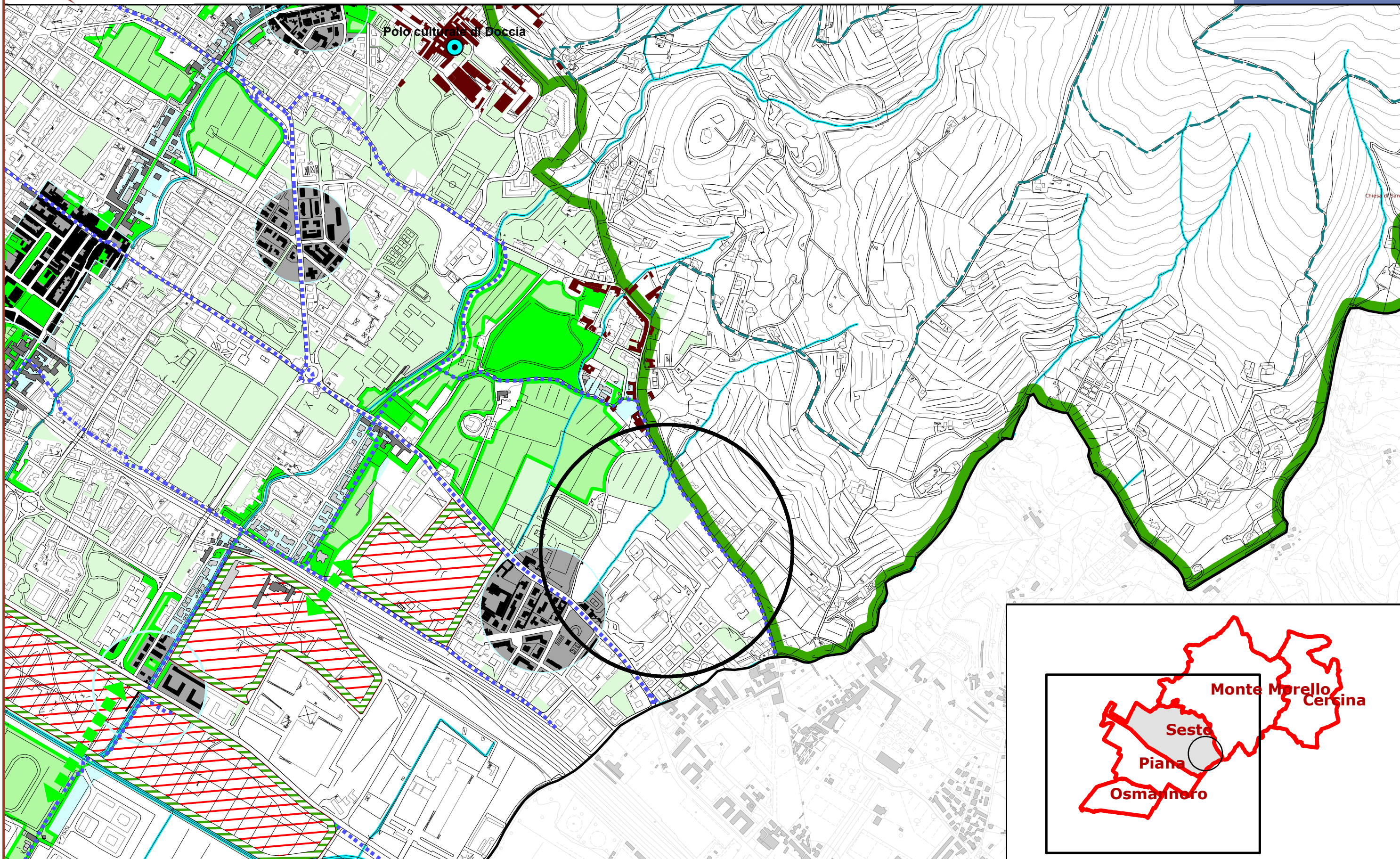



La rete delle piste ciclabili (.....) e dei sentieri (---) costituisce la trama dei percorsi del sistema delle qualità

Nel territorio aperto (bordo verde) i due grandi parchi della Piana e di Monte Morello sono i capisaldi del sistema delle qualità

La trama dei percorsi e la trama degli elementi naturali si intrecciano e connettono fra loro gli elementi di qualità

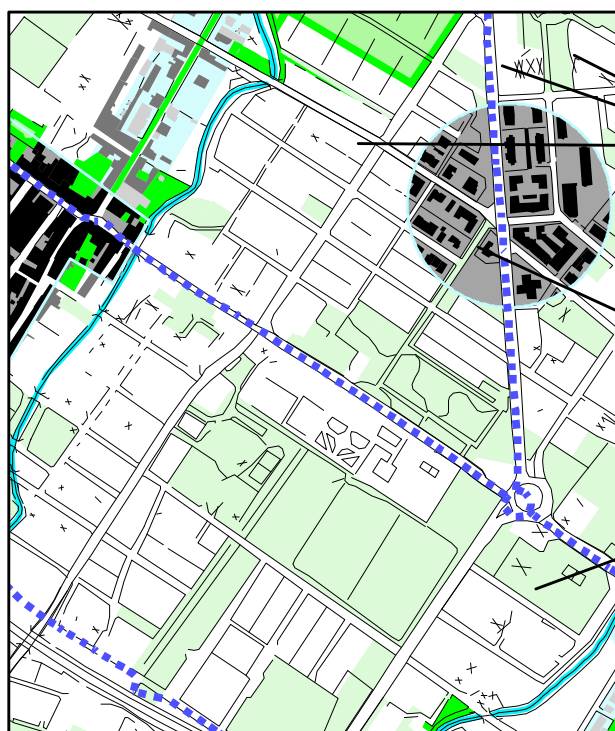

Il sistema delle qualità connette tra loro
- gli elementi storici
- gli spazi pubblici e d'uso pubblico realizzati
- gli spazi pubblici e d'uso pubblico da realizzare

Per ogni Utoe è indicata un'area centrale che ne costituisce il fulcro e l'elemento caratterizzante

Attraverso le trasformazioni delle aree urbane non consolidate è attesa la realizzazione di parti del sistema delle qualità e il miglioramento delle connessioni (freccie di color verde)