



COMUNE DI  
SESTO FIORENTINO

piazza Vittorio Veneto, 1  
50019 | tel. 055 055

www.comune.sesto-fiorentino.fi.it

**COPIA  
IMMEDIATAMENTE ESEGUIBILE**

## GIUNTA COMUNALE

### DELIBERAZIONE N. 259 DEL 28/12/2010

**OGGETTO: Tariffe per i servizi educativi e scolastici - Adeguamento del piano tariffario. (Rif. B/04/10/169)**

L'anno 2010 il giorno 28 del mese di dicembre alle ore 11.25 presso questa sede Comunale a seguito di apposito invito diramato dal Sindaco, si è riunita la Giunta Comunale.

All'appello risultano i Signori:

1	Gianassi Gianni	Sindaco	P
2	Niccoli Ivana	Vice Sindaco	P
3	Andorlini Massimo	Assessore	A
4	Appella Ernesto	Assessore	P
5	Banchelli Andrea	Assessore	P
6	Camardo Domenico	Assessore	A
7	Conti Caterina	Assessore	A
8	Drovandi Roberto	Assessore	P
9	Mannini Antonella	Assessore	P
10	Soldi Maurizio Ulivo	Assessore	P

PRESENTI N. 7 - ASSENTI N. 3

Partecipa alla riunione, ai sensi dell'art. 97 del D. Lgs. 267/2000, il SEGRETARIO GENERALE Dott.ssa Landi Patrizia.

Presiede il SINDACO Sig. Gianassi Gianni.

Essendo legale il numero degli intervenuti, il Presidente dichiara aperta la seduta per la trattazione dell'oggetto sopra indicato.

## LA GIUNTA COMUNALE

**VISTA** la Deliberazione del Consiglio Comunale n. 15 del 26/02/1999 con la quale si costituiva l'Istituzione per i Servizi Educativi, Culturali e Sportivi del Comune di Sesto Fiorentino;

**VISTO** l'art. 117 del TUEL approvato con D. Lgs. n. 267/2000, "Tariffe dei Servizio" che stabilisce: "La tariffa costituisce il corrispettivo dei servizi pubblici; essa è determinata e adeguata ogni anno dai soggetti proprietari (...)"

**VISTA** la Legge Regionale Toscana n. 32/2002 che attribuisce ai Comuni la competenza in materia dei servizi educativi scolastici;

**TENUTO** conto che ai sensi dell'art. 117 del D.Lgs. 267/2000 sopra citato "Qualora i servizi siano gestiti da soggetti diversi dall'ente pubblico per effetto di particolari convenzioni e concessioni dell'ente o per effetto del modello organizzativo di società mista, la tariffa è riscossa dal soggetto che gestisce i servizi pubblici";

**DATO ATTO** che le tariffe per i servizi educativi e scolastici sono riscossi dall'Istituzione in quanto soggetto gestore, con esclusione di quelle relative al servizio di ristorazione affidato a Qualità e Servizi S.p.A.;

**VISTO** l'art. 105 dello Statuto Comunale "Tariffe dei servizi pubblici" che stabilisce: "La Giunta Comunale, per quanto di competenza, stabilisce le tariffe da porre a carico degli utenti per i servizi pubblici esercitati direttamente o indirettamente, sulla base dei criteri di cui all'art. 117 del Testo Unico Enti Locali (...)"

**VISTO** l'art. 44 del Regolamento dell'Istituzione "Rapporti tra Consiglio di Amministrazione e Giunta Comunale" secondo cui, in mancanza di apposita delega, i poteri regolamentari e di indirizzo su materie relative ai servizi gestiti dall'Istituzione restano di competenza della Giunta Comunale;

**RICHIAMATA** la Deliberazione della Giunta Comunale n. 186 dell'8 ottobre 2007, con la quale, tra l'altro:

- è stata applicata l'ISEE, Indicatore Situazione Economica Equivalente, al servizio di ristorazione scolastica e nidi, al servizio di prescuola e al servizio di trasporto scolastico nella formulazione di tariffe differenziate, secondo le reali condizioni economiche dei richiedenti;
- sono state approvate le tariffe Asili Nido, di Ristorazione scolastica, per il Trasporto scolastico e per il Prescuola, con decorrenza 1 gennaio 2008 per le prime due tariffe e 15 febbraio 2008 per le ultime due tariffe;

**CONSTATATO** che con deliberazione n. 243 del 21/12/2009 la Giunta Comunale aveva deliberato un adeguamento del piano tariffario per i servizi educativi e scolastici, a seguito di intesa sottoscritta in data 21 dicembre 2009 dall'Amministrazione Comunale di Sesto Fiorentino e le OO.SS CGIL - CISL - UIL e le rispettive rappresentanze di zona dei pensionati;

**DATO ATTO** che nell'intesa sottoscritta dalle parti si conviene che gli adeguamenti all'indice ISTAT "siano rivisti ANNUALMENTE, previo confronto con le parti...";

**CONSIDERATO** che l'indice dei prezzi al consumo FOI è stato mediamente dello 0,35% nel 2° semestre anno 2009 e dell'1,48% nel periodo gennaio –settembre 2010, per un totale di 1,83% ;

**TENUTO** conto che l'azienda erogatrice del servizio mensa scolastica praticherà alla Amministrazione Comunale adeguamento del costo del pasto agli indici Istat già a partire dal 1° gennaio 2011;

**DATO ATTO** che l'Amministrazione Comunale ha già corrisposto nel 2010 l'adeguamento ISTAT a favore delle cooperative che hanno in affidamento la gestione dei servizi ausiliari dei nidi comunali e che gestiscono servizi per la prima infanzia per conto del Comune (Gatto e Volpe e Coccinella);

**DATO ATTO** altresì che a favore delle cooperative sopra citate – in attuazione del protocollo per promuovere e definire i rapporti tra istituzione pubbliche la Cooperativa sociale e le OO.SS. dei lavoratori (approvato con Deliberazione G.R.T. N. 1195 del 29.12.2008) – è stato già corrisposto per l'anno 2010, un ulteriore aumento pari al 2,80% del costo del lavoro, al netto della rivalutazione ISTAT, relativo alla 2° tranche a seguito del rinnovo del relativo CCNL Cooperative Sociali;

**PRESO ATTO** che per effetto della manovra finanziaria approvata con il Decreto Legge 78 del 31 maggio 2010, e del decreto del Ministero dell'Interno del 9 dicembre 2010 pubblicata nella Gazzetta Ufficiale n.292 del 15 dicembre 2010 il Bilancio del Comune di Sesto Fiorentino subirà un taglio complessivo delle risorse pari a € 1.124.429 di euro nel 2011;

**CONSIDERATO** che il livello di compartecipazione da parte degli utenti al costo dei servizi educativi e scolastici risultante dall'applicazione delle attuali tariffe alla luce della difficile situazione del bilancio del Comune, rende necessario, per una durevole sostenibilità finanziaria, e per mantenere l'esistenza dei servizi educativi e scolastici, un adeguamento che tenga parzialmente conto del recupero dell'indicizzazione ISTAT, come previsto nell'intesa sottoscritta nel 2009, della diminuzione dei trasferimenti erariali, e che sia al contempo il più graduato possibile;

**PRESO ATTO** che sono state attivate le procedure di concertazione con le Organizzazioni Sindacali di Sesto Fiorentino CGIL-CISL-UIL, con cui l'Amministrazione Comunale ha avuto una serie di incontri nei giorni 3 dicembre, 6 dicembre, 13 dicembre 2010 in merito alla possibilità di un adeguamento all'indice ISTAT delle tariffe dei servizi educativi e scolastici comunali, così come stabilito nell'accordo del 21/12/2009 e di un aumento tariffario graduato nel tempo;

**VISTO** che la concertazione si è conclusa con un'intesa sottoscritta dalle parti in data 27 dicembre 2010 e conservata agli atti dell'Istituzione per i Servizi Educativi Culturali e Sportivi, nella quale è concordato quanto segue:

1. **l'adeguamento ISTAT delle tariffe** del 1,83% a partire dal mese di Gennaio 2011;
2. **l'applicazione di un aumento tariffario** di tutti i servizi così modulato:
  - esonero dagli aumenti della fascia ISEE 0/5.499,00;

- applicazione degli aumenti per i Servizi di Pre-scuola, Trasporto e Rette Nido a **partire da Settembre 2011** così come di seguito indicato:

***Servizio pre-scuola***

€ 5,00 annuali per la prima fascia ISEE  
 € 10,00 annuali per la seconda fascia ISEE  
 € 15,00 annuali per la terza fascia ISEE

***Servizio Trasporto scolastico***

Andata e ritorno

€ 6,00 annuali per la seconda fascia ISEE  
 € 15,00 annuali per l'ultima fascia ISEE

Solo andata o solo ritorno

€ 3,00 annuali per la seconda fascia ISEE  
 € 7.50 annuali per l'ultima fascia ISEE

quanto sopra secondo l'allegato sub. Lett. A) alla presente deliberazione di cui è parte integrante e sostanziale;

***Rette Nido***

€ 5,00 al mese per la seconda fascia  
 € 15,00 al mese per la l'ultima fascia

quanto sopra secondo gli allegati sub. Lettere B) e C) alla presente deliberazione di cui sono parti integranti e sostanziali;

- applicazione dell'aumento tariffario per il ***Servizio di Ristorazione Scolastica e Nidi*** diluito in due fasi: 2/3 a Gennaio e 1/3 a settembre 2011;

**FASE 1) AUMENTO TARIFFARIO 2/3 da gennaio 2011**

**Servizio di ristorazione scolastica**

€ 0,07 al giorno per la seconda fascia  
 € 0,33 al giorno per l'ultima fascia

**Servizio di ristorazione asilo nido**

€ 0,07 al giorno per la seconda fascia  
 € 0,33 al giorno per l'ultima fascia

**FASE 2) AUMENTO TARIFFARIO 1/3 da settembre 2011**

**Servizio di ristorazione scolastica**

€ 0,03 al giorno per la seconda fascia  
 € 0,17 al giorno per l'ultima fascia

**Servizio di ristorazione asilo nido**

€ 0,03 al giorno per la seconda fascia  
 € 0,17 al giorno per l'ultima fascia

quanto sopra secondo l'allegato sub. Lett. D) alla presente deliberazione di cui è parte integrante e sostanziale;

3. **una riduzione tariffaria a tutela dei lavoratori dipendenti** genitori di bambine e bambini utenti dei servizi scolastici ed educativi che si trovino, in qualsiasi momento dell'anno scolastico, a subire una risoluzione del rapporto di lavoro o che vengano posti in cassa integrazione o mobilità secondo queste modalità:

Tipologia di condizione	Percentuale di abbattimento della tariffa da operare
1. risoluzione del rapporto di lavoro senza diritto a percepire indennità di disoccupazione	50%
2. risoluzione del rapporto di lavoro con indennità di disoccupazione	30%
3. cassa integrazione o mobilità	20%

4. a partire dal 1° gennaio 2011, fermo restando il limite di reddito già previsto con delibera G.C. n. 186/2007 fissato in € 18.500,00, alle famiglie numerose con tre o più figli che usufruiscono del servizio ristorazione sarà applicato un abbattimento del 50% del costo del pasto, dal 2° figlio in poi, ovvero la tariffa intera sarà applicata soltanto al primo figlio;
5. impegno dell'Amministrazione inoltre, ad incontrarsi nuovamente con le OO.SS. nel mese di maggio per una rimodulazione delle fasce ISEE per il recupero dell'inflazione;

Le OOSS hanno altresì preso atto che i cittadini non residenti saranno esclusi dai benefici derivanti dalla presentazione dell'ISEE e collocati di default in fascia massima.

**VALUTATO** che l'adeguamento delle tariffe sopra descritto, per la gradualità di applicazione e per la previsione di entità contenuta dell'aumento del costo a carico dell'utenza, comporta un onere sostenibile dai nuclei familiari ed è volto a garantire una durevole sostenibilità finanziaria della gestione dei servizi educativi e scolastici;

**VISTO** il parere favorevole, di cui all'art. 49, 1° comma, del D.Lgs. n. 267/2000, rilasciato in linea tecnica dall'Istruttore Direttivo Amministrativo Dott.ssa Valentina Collini, delegata, ex art. 26 del Regolamento degli Uffici e dei Servizi, quale Direttore dell'Istituzione per i Servizi Educativi Culturali e Sportivi in data 20/12/2010, che si allega al presente provvedimento allegato sub. 1);

**VISTO** il parere favorevole di regolarità contabile rilasciato, in data 27/12/2010, dal Dirigente dei Servizi Finanziari Dott. Davide Zenti, ai sensi dell'art. 49, 1° comma, del D.Lgs. n. 267/2000, che si allega al presente atto allegato sub. 1);

**CON** votazione unanime, palese e favorevole,

### **DELIBERA**

1. di stabilire a partire **dal 1° gennaio 2010** un adeguamento ISTAT del 1,83% per tutti i servizi scolastici ed educativi;

2. di approvare il nuovo regime tariffario che si svilupperà:
  - per i **Servizi di Pre-scuola, Trasporto e Rette Nido** così come indicato negli allegati sub. Lettere A) B) e C) alla presente delibera, da considerarsi parti integranti e sostanziali;
  - per il **Servizio di Ristorazione Scolastica e Nidi diluito in due fasi**: 2/3 a Gennaio e 1/3 a settembre 2011 secondo l'allegato sub lett. D) alla presente delibera di cui rappresenta parte integrante e sostanziale;
3. di approvare la riduzione tariffaria a tutela dei lavoratori dipendenti genitori di bambine e bambini utenti dei servizi scolastici ed educativi che si trovino, in qualsiasi momento dell'anno scolastico, a subire una risoluzione del rapporto di lavoro o che vengano posti in cassa integrazione o mobilità secondo queste modalità:

Tipologia di condizione	Percentuale di abbattimento della tariffa da operare
1. risoluzione del rapporto di lavoro senza diritto a percepire indennità di disoccupazione	50%
2. risoluzione del rapporto di lavoro con indennità di disoccupazione	30%
3. cassa integrazione o mobilità	20%

4. di applicare, a partire dal 1° gennaio 2011, fermo restando il limite di reddito già previsto con delibera G.C. n. 186/2007 fissato in € 18.500,00, alle famiglie numerose con tre o più figli che usufruiscono del servizio ristorazione, un abbattimento del 50% del costo del pasto, dal 2° figlio in poi, ovvero la tariffa intera sarà applicata soltanto al primo figlio;
5. di collocare, dal prossimo anno scolastico, i cittadini non residenti di default in fascia massima ISEE, escludendoli dai benefici derivanti dalla presentazione della relativa dichiarazione ISEE;
6. di dare atto che il presente provvedimento costituisce atto d'indirizzo per l'Istituzione per i Servizi Educativi, Culturali e Sportivi;

**DELIBERA altresì**

con votazione unanime, palese e favorevole di dichiarare la presente deliberazione immediatamente eseguibile, ai sensi dell'art. 134, comma quarto, del D.Lgs. 267/2000 "Testo Unico dell'ordinamento degli Enti Locali".

*J*

**Prescuola**

	ISEE	Tariffa annuale da gennaio 2011	Tariffa annuale da settembre 2011
1	0-9.000	142,97	147,97
2	9.001-18.500	164,15	174,15
3	oltre 18.501	201,22	216,22

**Trasporto scolastico (andata e ritorno)**

	ISEE	Tariffa annuale da gennaio 2011	Tariffa annuale da settembre 2011
1	0-5.499	66,72	66,72
2	5.500-6.499	87,90	93,90
3	6.500-7.499	140,85	147,85
4	7.500-8.999	151,44	159,44
5	9.000-11.999	158,85	167,85
6	12.000-15.999	162,03	172,03
7	16.000-18.499	183,21	194,21
8	18.500-19.999	188,51	200,51
9	20.000-21.999	193,80	206,80
10	22.000-23.999	199,10	213,10
11	oltre 24.000	204,39	219,39

**Trasporto scolastico (solo andata o solo ritorno)**

	ISEE	Tariffa annuale da gennaio 2011	Tariffa annuale da settembre 2011
1	0-5.499	40,03	40,03
2	5.500-6.499	52,74	55,74
3	6.500-7.499	84,51	88,01
4	7.500-8.999	90,86	94,86
5	9.000-11.999	95,31	99,81
6	12.000-15.999	97,22	102,22
7	16.000-18.499	109,93	115,43
8	18.500-19.999	113,10	119,10
9	20.000-21.999	116,28	122,78
10	22.000-23.999	119,46	126,46
11	oltre 24.000	122,63	130,13





TARIFE SERVIZI ALL'INFANZIA in vigore a partire da gennaio 2011

FASCIA 15,00/19,30  
La coccinella

FASCIA 7,30/13,30  
Rodari

Alice  
Querceto  
Marini

ISEE	tariffa mensile
0-5.499,00	€ 22,28
5.500,00	€ 44,55
6.445,38	€ 46,87
6.982,50	€ 49,70
7.519,62	€ 53,12
8.056,72	€ 57,21
8.593,84	€ 62,05
9.130,96	€ 67,67
9.668,07	€ 74,08
10.205,19	€ 81,28
10.742,31	€ 89,16
11.279,41	€ 97,59
11.816,53	€ 106,36
12.353,65	€ 115,24
12.890,77	€ 124,00
13.427,88	€ 132,41
13.965,00	€ 140,26
14.502,11	€ 147,43
15.039,22	€ 153,81
15.576,34	€ 159,39
16.113,46	€ 164,18
16.650,57	€ 168,24
17.187,68	€ 171,63
17.724,80	€ 174,43
18.261,91	€ 176,74
18.799,03	€ 178,61
19.336,15	€ 180,12
19.873,27	€ 181,34
20.410,37	€ 182,32
20.947,49	€ 183,10
21.484,60	€ 183,71

FASCIA 7,30/14,00  
Il gatto e la volpe  
Il pentolino magico

ISEE	tariffa mensile
0-5.499,00	€ 31,19
5.500,00	€ 62,38
6.445,38	€ 65,62
6.982,50	€ 69,58
7.519,62	€ 74,37
8.056,72	€ 80,10
8.593,84	€ 86,86
9.130,96	€ 94,73
9.668,07	€ 103,72
10.205,19	€ 113,80
10.742,31	€ 124,82
11.279,41	€ 136,62
11.816,53	€ 148,90
12.353,65	€ 161,34
12.890,77	€ 173,61
13.427,88	€ 185,37
13.965,00	€ 196,37
14.502,11	€ 206,40
15.039,22	€ 215,33
15.576,34	€ 223,15
16.113,46	€ 229,86
16.650,57	€ 235,54
17.187,68	€ 240,29
17.724,80	€ 244,21
18.261,91	€ 247,44
18.799,03	€ 250,04
19.336,15	€ 252,16
19.873,27	€ 253,87
20.410,37	€ 255,24
20.947,49	€ 256,33
21.484,60	€ 257,20

FASCIA 7,30/16,00  
Rodari  
Alice  
Querceto  
Marini

Il gatto e la volpe

ISEE	tariffa mensile
0-5.499,00	€ 44,55
5.500,00	€ 89,11
6.445,38	€ 93,74
6.982,50	€ 99,40
7.519,62	€ 106,24
8.056,72	€ 114,43
8.593,84	€ 124,09
9.130,96	€ 135,32
9.668,07	€ 148,17
10.205,19	€ 162,56
10.742,31	€ 178,32
11.279,41	€ 195,17
11.816,53	€ 212,71
12.353,65	€ 230,49
12.890,77	€ 248,02
13.427,88	€ 264,82
13.965,00	€ 280,53
14.502,11	€ 294,85
15.039,22	€ 307,62
15.576,34	€ 318,78
16.113,46	€ 328,37
16.650,57	€ 336,49
17.187,68	€ 343,27
17.724,80	€ 348,88
18.261,91	€ 353,47
18.799,03	€ 357,21
19.336,15	€ 360,23
19.873,27	€ 362,67
20.410,37	€ 364,61
20.947,49	€ 366,18
21.484,60	€ 367,42

ALLEGATO B..... ALLA DELIBERAZIONE  
N. 259  
DEI 26/12/10  
FASCIA 7,30/17,30

Rodari  
Alice  
Querceto  
Marini

Il gatto e la volpe

ISEE	tariffa mensile
0-5.499,00	€ 56,89
5.500,00	€ 113,77
6.445,38	€ 118,45
6.982,50	€ 124,16
7.519,62	€ 131,05
8.056,72	€ 139,28
8.593,84	€ 149,00
9.130,96	€ 160,28
9.668,07	€ 173,18
10.205,19	€ 187,62
10.742,31	€ 203,42
11.279,41	€ 220,32
11.816,53	€ 237,87
12.353,65	€ 255,70
12.890,77	€ 273,25
13.427,88	€ 290,07
13.965,00	€ 305,79
14.502,11	€ 320,12
15.039,22	€ 332,90
15.576,34	€ 344,07
16.113,46	€ 353,68
16.650,57	€ 361,80
17.187,68	€ 368,58
17.724,80	€ 374,18
18.261,91	€ 378,79
18.799,03	€ 382,53
19.336,15	€ 385,56
19.873,27	€ 387,99
20.410,37	€ 389,95
20.947,49	€ 391,52
21.484,60	€ 392,85

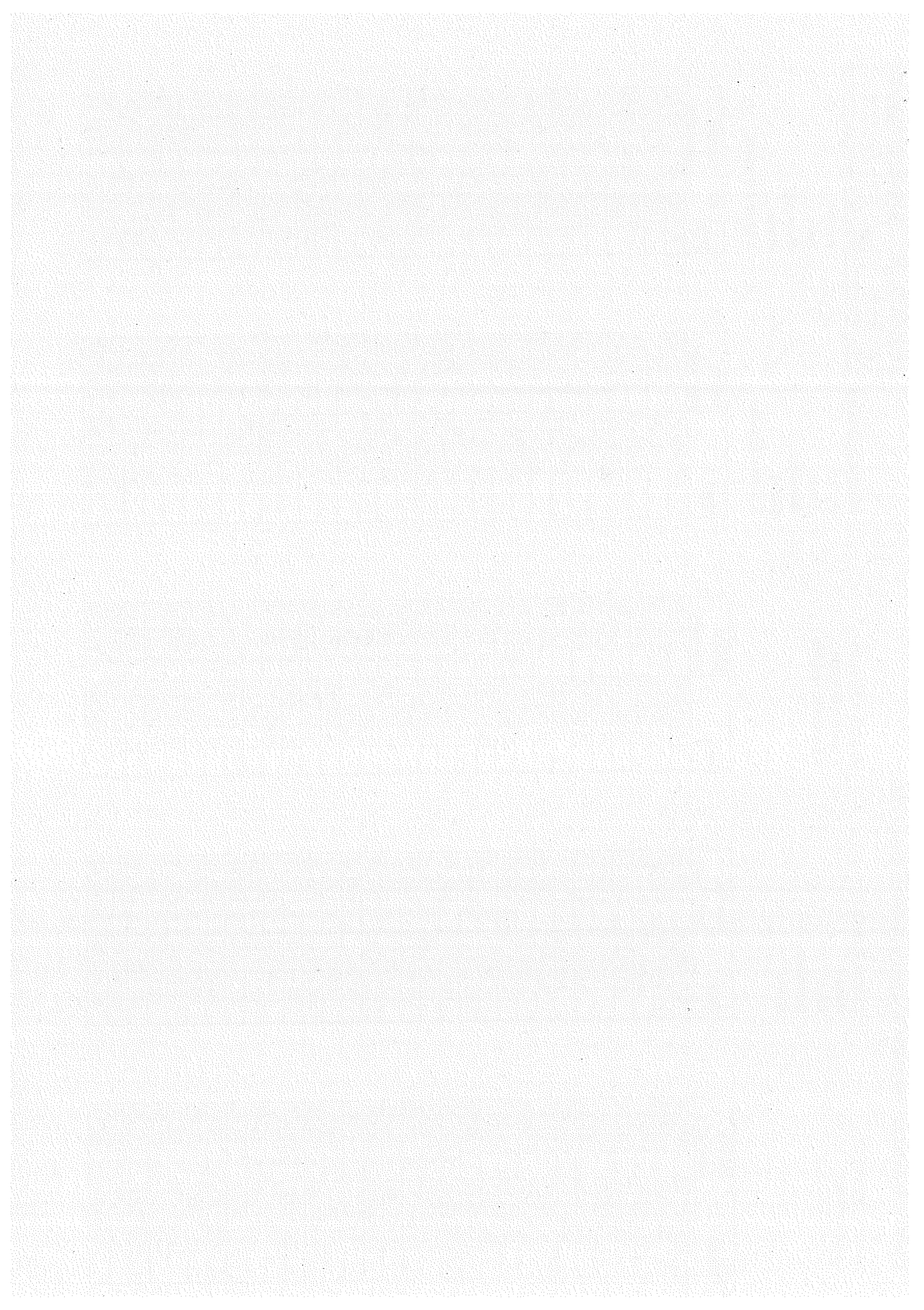

TARIFE SERVIZI ALL'INFANZIA in vigore a partire da settembre 2011

FASCIA 15,00/19,30  
La coccinella

FASCIA 7,30/13,30  
Rodari  
Alice  
Querceto  
Marini

FASCIA 7,30/14,00  
Il gatto e la volpe  
Il pentolino magico

FASCIA 7,30/16,00  
Rodari  
Alice  
Querceto  
Marini

Il gatto e la volpe

ISEE	tariffa mensile
0-5.499,00	€ 22,28
5.500,00	€ 49,55
6.445,38	€ 51,87
6.982,50	€ 54,70
7.519,62	€ 58,12
8.056,72	€ 62,21
8.593,84	€ 67,05
9.130,96	€ 72,67
9.668,07	€ 79,08
10.205,19	€ 91,28
10.742,31	€ 99,16
11.279,41	€ 107,59
11.816,53	€ 116,36
12.353,65	€ 125,24
12.890,77	€ 135,00
13.427,88	€ 143,41
13.965,00	€ 151,26
14.502,11	€ 158,43
15.039,22	€ 164,81
15.576,34	€ 171,39
16.113,46	€ 176,18
16.650,57	€ 180,24
17.187,68	€ 183,63
17.724,80	€ 187,43
18.261,91	€ 189,74
18.799,03	€ 191,61
19.336,15	€ 193,12
19.873,27	€ 195,34
20.410,37	€ 196,32
20.947,49	€ 197,10
21.484,60	€ 198,71

ISEE	tariffa mensile
0-5.499,00	€ 28,79
5.500,00	€ 62,57
6.445,38	€ 65,57
6.982,50	€ 69,23
7.519,62	€ 73,64
8.056,72	€ 78,93
8.593,84	€ 85,18
9.130,96	€ 92,44
9.668,07	€ 100,75
10.205,19	€ 115,04
10.742,31	€ 125,22
11.279,41	€ 136,11
11.816,53	€ 147,44
12.353,65	€ 158,94
12.890,77	€ 171,25
13.427,88	€ 182,12
13.965,00	€ 192,27
14.502,11	€ 201,52
15.039,22	€ 209,77
15.576,34	€ 217,98
16.113,46	€ 224,17
16.650,57	€ 229,42
17.187,68	€ 233,81
17.724,80	€ 238,42
18.261,91	€ 241,40
18.799,03	€ 243,82
19.336,15	€ 245,76
19.873,27	€ 248,34
20.410,37	€ 249,60
20.947,49	€ 250,61
21.484,60	€ 252,43

ISEE	tariffa mensile
0-5.499,00	€ 31,19
5.500,00	€ 67,38
6.445,38	€ 70,62
6.982,50	€ 74,58
7.519,62	€ 79,37
8.056,72	€ 85,10
8.593,84	€ 91,86
9.130,96	€ 99,73
9.668,07	€ 108,72
10.205,19	€ 123,80
10.742,31	€ 134,82
11.279,41	€ 146,62
11.816,53	€ 158,90
12.353,65	€ 171,34
12.890,77	€ 184,61
13.427,88	€ 196,37
13.965,00	€ 207,37
14.502,11	€ 217,40
15.039,22	€ 226,33
15.576,34	€ 235,15
16.113,46	€ 241,86
16.650,57	€ 247,54
17.187,68	€ 252,29
17.724,80	€ 257,21
18.261,91	€ 260,44
18.799,03	€ 263,04
19.336,15	€ 265,16
19.873,27	€ 267,87
20.410,37	€ 269,24
20.947,49	€ 270,33
21.484,60	€ 272,20

ISEE	tariffa mensile
0-5.499,00	€ 44,55
5.500,00	€ 94,11
6.445,38	€ 98,74
6.982,50	€ 104,40
7.519,62	€ 111,24
8.056,72	€ 119,43
8.593,84	€ 129,09
9.130,96	€ 140,32
9.668,07	€ 153,17
10.205,19	€ 172,56
10.742,31	€ 188,32
11.279,41	€ 205,17
11.816,53	€ 222,71
12.353,65	€ 240,49
12.890,77	€ 259,02
13.427,88	€ 275,82
13.965,00	€ 291,53
14.502,11	€ 305,85
15.039,22	€ 318,62
15.576,34	€ 330,78
16.113,46	€ 340,37
16.650,57	€ 348,49
17.187,68	€ 355,27
17.724,80	€ 361,88
18.261,91	€ 366,47
18.799,03	€ 370,21
19.336,15	€ 373,23
19.873,27	€ 376,67
20.410,37	€ 378,61
20.947,49	€ 380,18
21.484,60	€ 382,42

ISEE	tariffa mensile
0-5.499,00	€ 56,89
5.500,00	€ 118,77
6.445,38	€ 123,45
6.982,50	€ 129,16
7.519,62	€ 136,05
8.056,72	€ 144,28
8.593,84	€ 154,00
9.130,96	€ 165,28
9.668,07	€ 178,18
10.205,19	€ 197,62
10.742,31	€ 213,42
11.279,41	€ 230,32
11.816,53	€ 247,87
12.353,65	€ 265,70
12.890,77	€ 284,25
13.427,88	€ 301,07
13.965,00	€ 316,79
14.502,11	€ 331,12
15.039,22	€ 343,90
15.576,34	€ 356,07
16.113,46	€ 365,68
16.650,57	€ 373,80
17.187,68	€ 380,58
17.724,80	€ 387,18
18.261,91	€ 391,79
18.799,03	€ 395,53
19.336,15	€ 398,56
19.873,27	€ 401,99
20.410,37	€ 403,95
20.947,49	€ 405,52
21.484,60	€ 407,85

ALLEGATO... ALLA DELIBERAZIONE  
N. 259  
28/12/10  
FASCIA 7,30/17,30

Rodari  
Alice  
Querceto  
Marini

Il gatto e la volpe

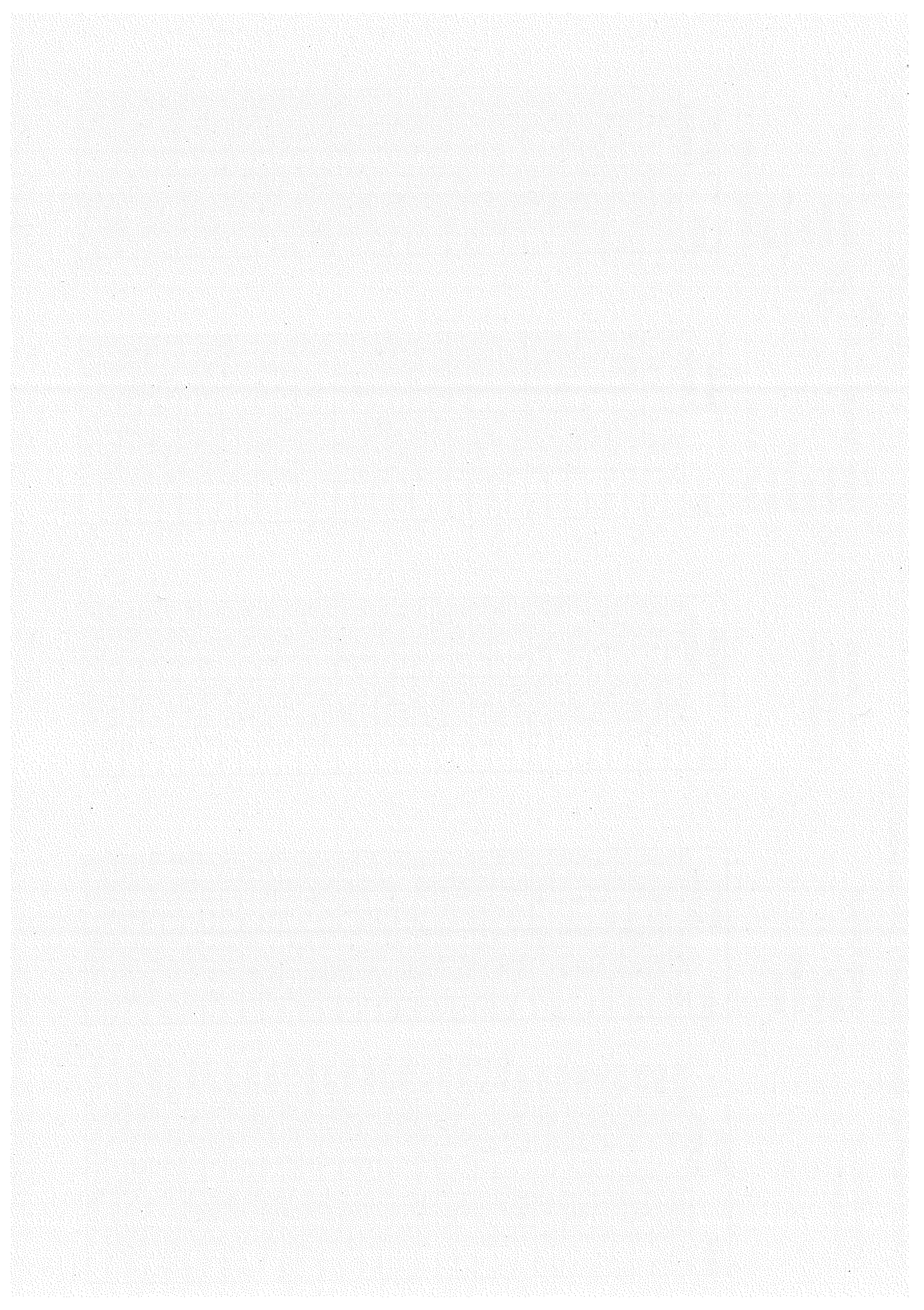

**MENSA SCUOLA**

	ISEE	Tariffa da gennaio 2011	Tariffa da settembre 2011
1	0-5.499	1,06	1,06
2	5.500-6.499	1,87	1,90
3	6.500-7.499	3,03	3,06
4	7.500-8.999	3,41	3,48
5	9.000-11.999	3,52	3,59
6	12.000-15.999	3,64	3,74
7	16.000-18.499	3,86	3,96
8	18.500-19.999	4,08	4,21
9	20.000-21.999	4,29	4,42
10	22.000-23.999	4,46	4,63
11	oltre 24.000	4,57	4,74

ALLEGATO...D... ALLA DELIBERAZIONE  
N. 259 DEL 28/12/10**MENSA ASILI NIDO**

	ISEE	Tariffa da gennaio 2011	Tariffa da settembre 2011
1	0-5.499	1,06	1,06
2	5.500-6.499	1,56	1,59
3	6.500-7.499	2,50	2,53
4	7.500-8.999	2,88	2,95
5	9.000-11.999	2,99	3,06
6	12.000-15.999	3,11	3,21
7	16.000-18.499	3,43	3,53
8	18.500-19.999	3,66	3,79
9	20.000-21.999	3,87	4,00
10	22.000-23.999	4,04	4,21
11	oltre 24.000	4,14	4,31

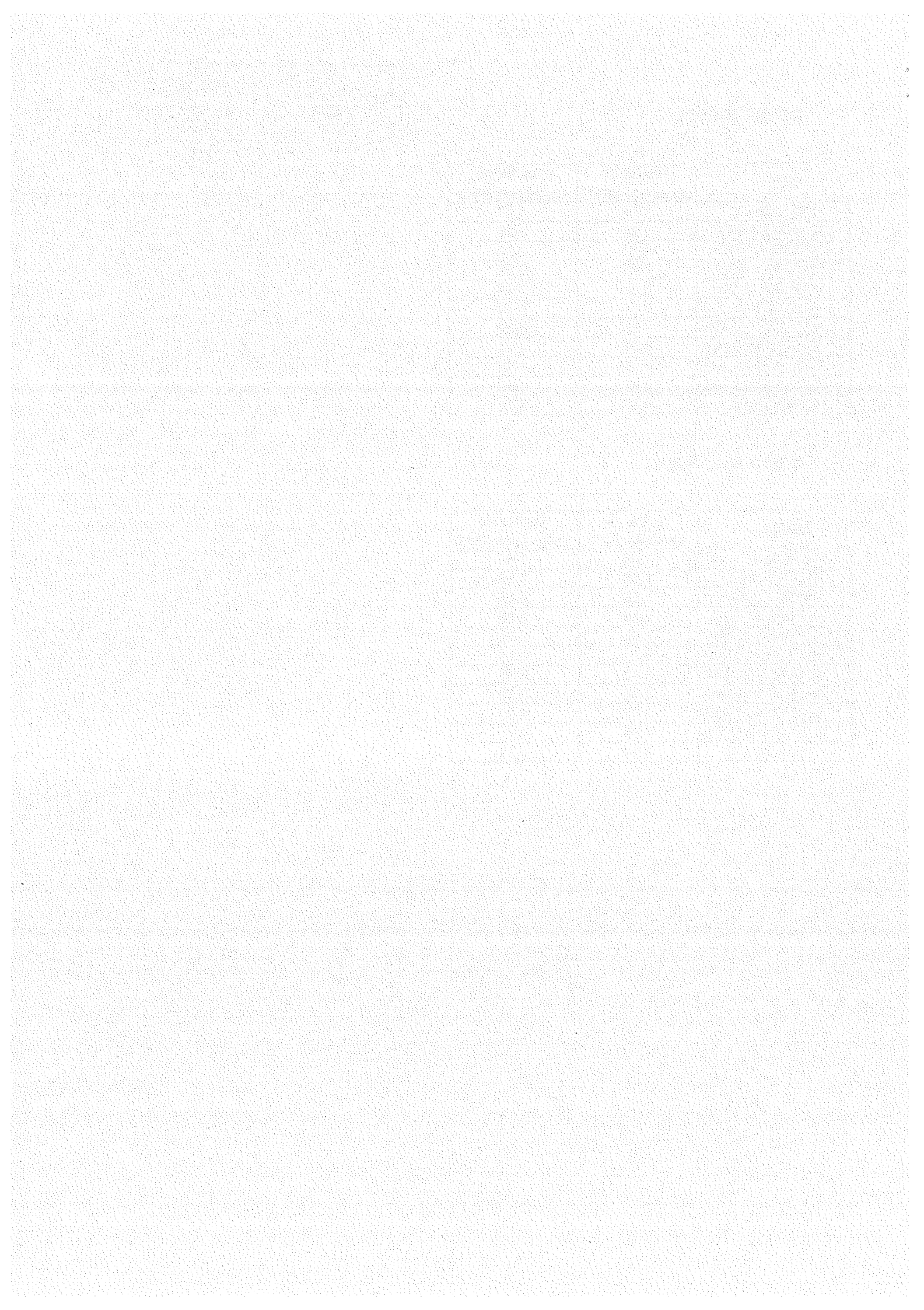



COMUNE DI  
SESTO FIORENTINO

piazza Vittorio Veneto, 1  
50019 | tel. 055 055

www.comune.sesto-fiorentino.fi.it

## ALLEGATO N. 1

ALLA DELIBERAZIONE N. 259 DEL 28/12/10

**OGGETTO: Tariffe per i servizi educativi e scolastici - Adeguamento del piano tariffario.**

### PARERE DI REGOLARITA' TECNICA

In ordine alla proposta di deliberazione in oggetto, si esprime, per quanto di competenza, parere favorevole di regolarità tecnica, ai sensi dell'art. 49, comma primo, del D.Lgs. 267/2000.

Sesto Fiorentino, 20/12/2010

P. IL RESPONSABILE DEL SETTORE  
ISTITUZIONE PER I SERVIZI EDUCATIVI CULTURALI E SPORTIVI

Dott.ssa Gabriella Farsi



### PARERE DI REGOLARITA' CONTABILE

In ordine alla proposta di deliberazione in oggetto, si esprime, per quanto di competenza, parere favorevole di regolarità contabile, ai sensi dell'art. 49, comma primo, del D.Lgs. 267/2000.

Sesto Fiorentino, 27/12/10

IL RESPONSABILE DEL SETTORE  
SERVIZI FINANZIARI

Dr. Davide Zenti

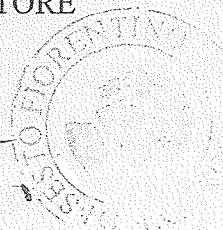

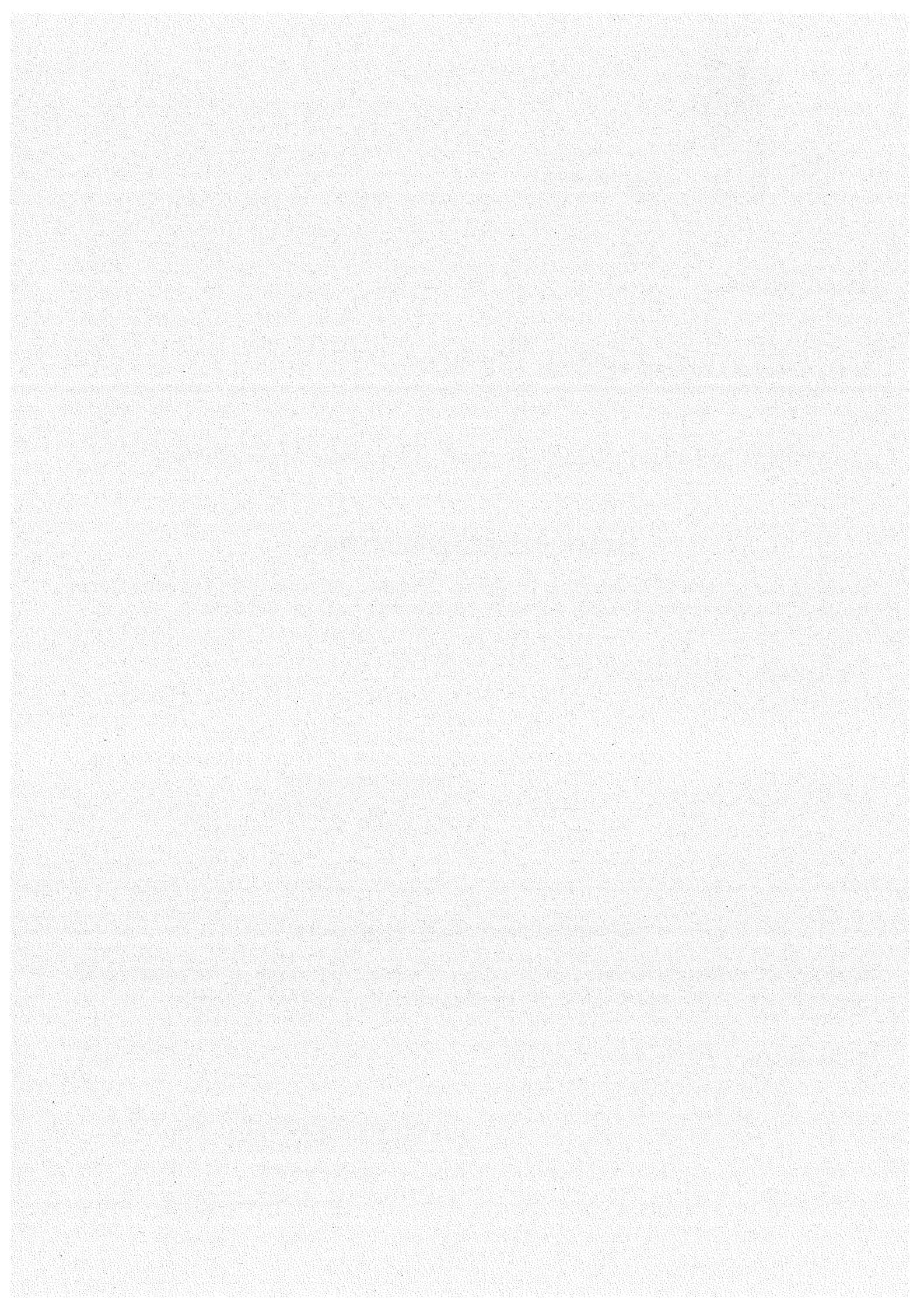



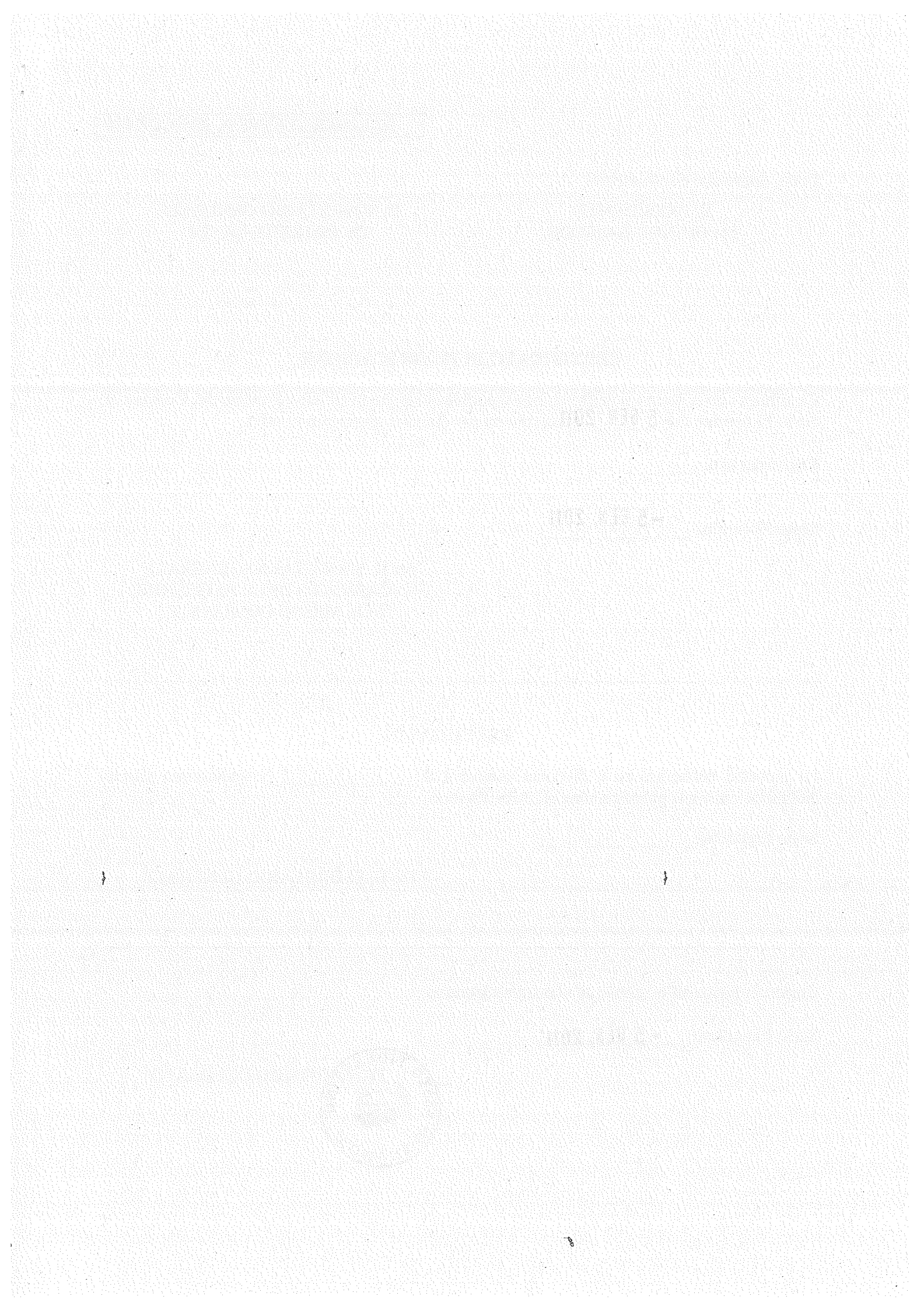

Letto, approvato e sottoscritto.

IL PRESIDENTE  
f.to GIANNI GIANASSI

IL SEGRETARIO GENERALE  
f.to PATRIZIA LANDI

---

**CERTIFICATO DI PUBBLICAZIONE**

Certificasi che la presente deliberazione è pubblicata in copia all'Albo Pretorio del Comune di Sesto Fiorentino dal 5 GEN. 2011 e vi rimarrà per quindici giorni consecutivi.

Registrato al n. \_\_\_\_\_

Sesto Fiorentino 5 GEN. 2011

per IL SEGRETARIO GENERALE  
L'INCARICATO DELL'AFFISSIONE  
f.to IL MESSO COMUNALE

---

**ESECUTIVITÀ**

La presente deliberazione è divenuta esecutiva il \_\_\_\_\_, undicesimo giorno dall'inizio della sua pubblicazione all'Albo Pretorio.

Sesto Fiorentino \_\_\_\_\_

f.to IL SEGRETARIO GENERALE

---

Copia conforme all'originale ad uso amministrativo

Sesto Fiorentino 5 GEN. 2011



IL FUNZIONARIO DELEGATO